

# RESTRICCIÓN EN RECONCILIACIÓN DE INVENTARIO

## RESTRICCIÓN EN RECONCILIACIÓN DE INVENTARIO

*Overskull*

27/01/2026

Versión 0.1

Queda prohibido cualquier tipo de explotación y, en particular, la reproducción, distribución, comunicación pública y/o transformación, total o parcial, por cualquier medio, de este documento sin el previo consentimiento expreso y por escrito a overskull.

# ÍNDICE

- 1. Título del Apartado
- 2. Objetivo del Apartado
- 3. Objetivo del Proceso
- 4. Alcance
  - 4.1 Incluye
  - 4.2 No incluye
- 5. Flujo General del Proceso
- 6. Roles y Permisos
- 7. Diagrama de Flujo

## 1. Título del Apartado

Restricción en Reconciliación de Inventario

## 2. Objetivo del Apartado

Controlar y restringir las acciones que pueden realizar los usuarios durante el proceso de reconciliación de inventario, evitando modificaciones indebidas, pérdidas de trazabilidad o inconsistencias en los registros.

Este módulo está orientado a mantener la integridad de la información logística y asegurar que solo usuarios autorizados puedan ejecutar acciones críticas.

## 3. Objetivo del Proceso

Definir las reglas y validaciones que:

- Restringen la edición de inventario ya conciliado.
- Controlan quién puede aprobar o cerrar una reconciliación.
- Evitan alteraciones posteriores al cierre.
- Mantienen trazabilidad de todas las acciones.

## 4. Alcance

### 4.1 Incluye

- Restricción de edición de registros conciliados.
- Validaciones por rol de usuario.
- Bloqueo de modificaciones después del cierre.
- Registro en historial de auditoría.

### 4.2 No incluye

- Creación inicial de inventario.
- Registro de nuevas guías.
- Procesos de embarque o desembarque.
- Cambios de destino o devoluciones.

# 5. Flujo General del Proceso

5.1 ingresamos al apartado erp-git e iniciamos sesión con nuestro usuario, buscamos el apartado Reconciliación de Inventario e ingresamos

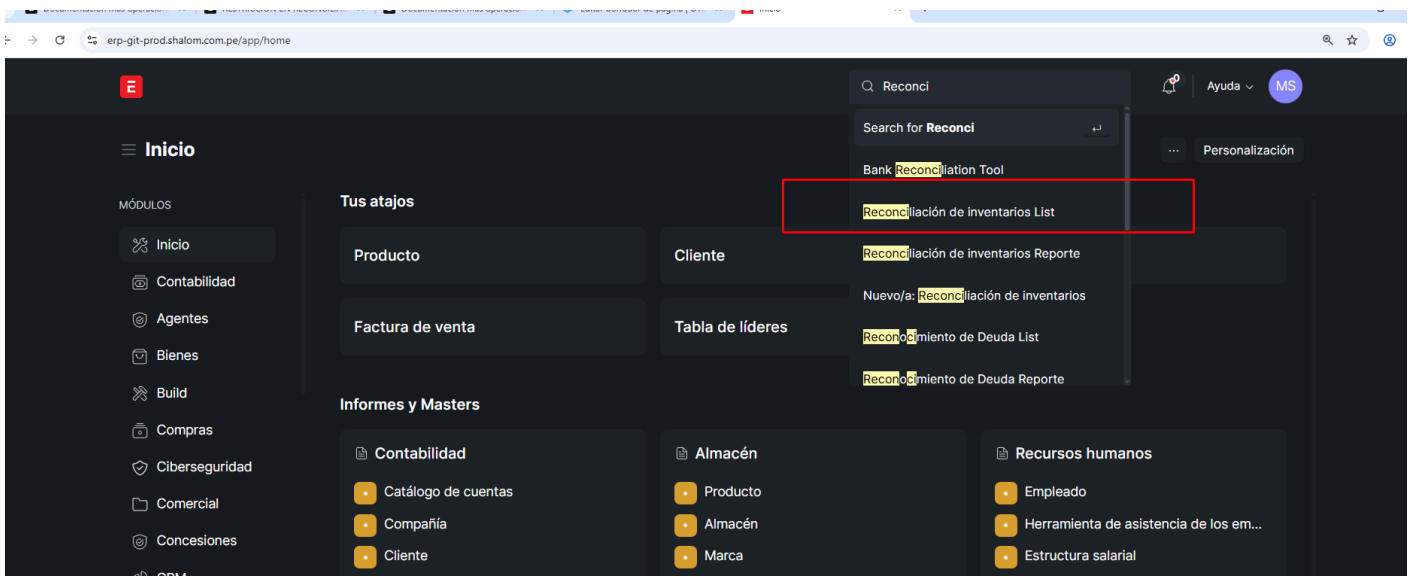
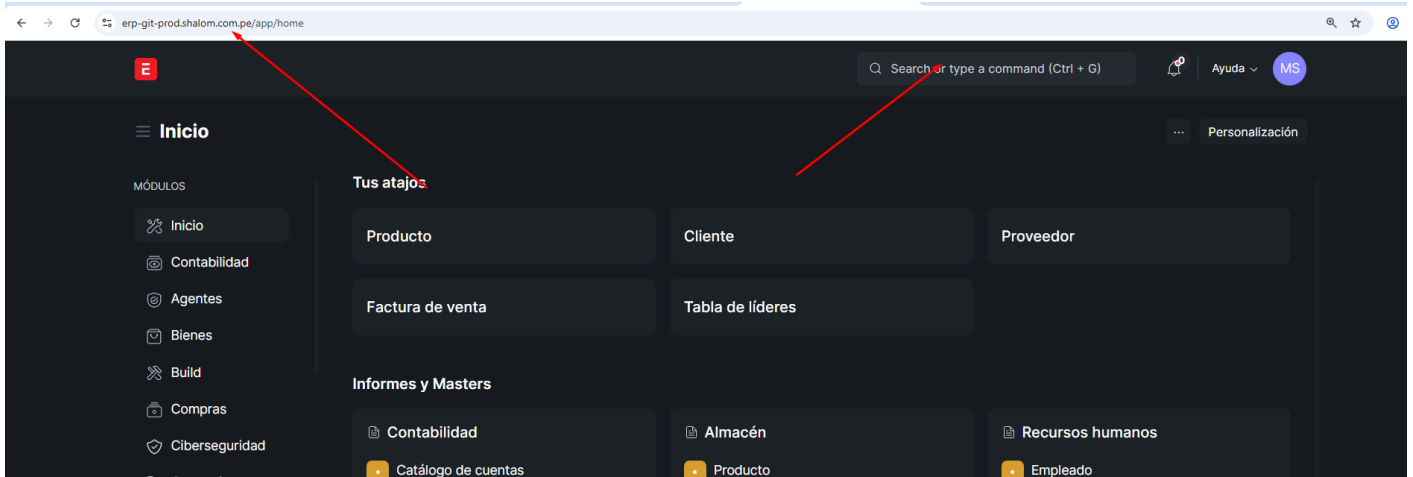

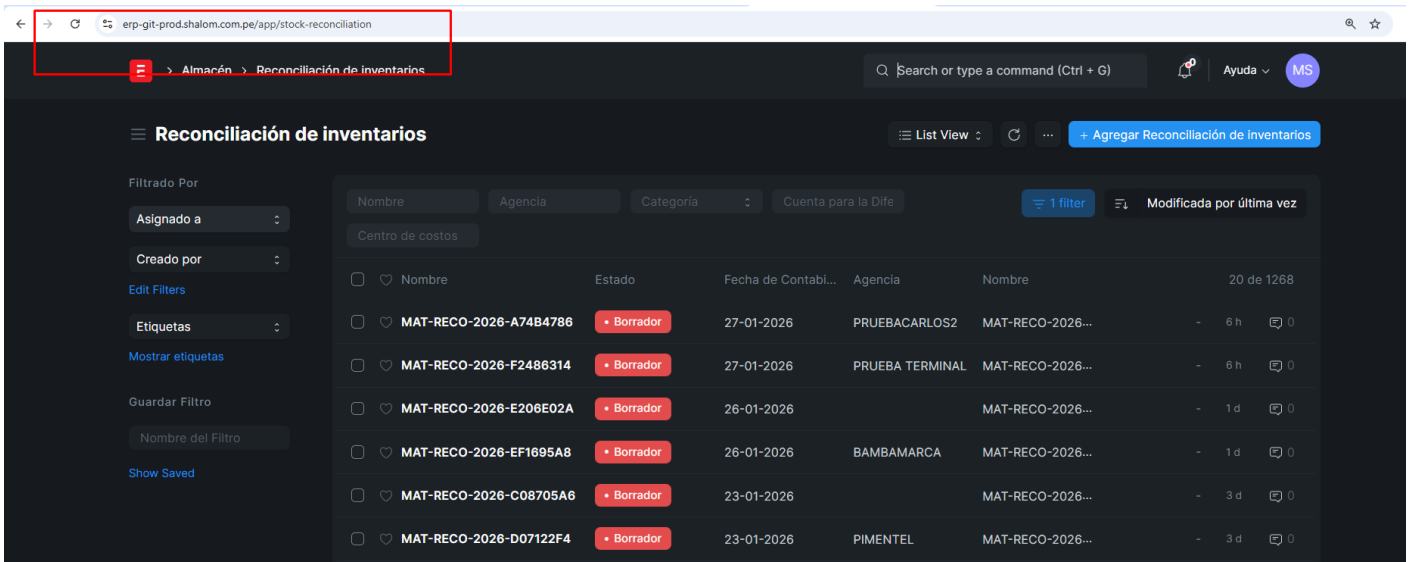

5.2 Una vez en ese apartado ingresamos a algún registro para hacer nuestra validación

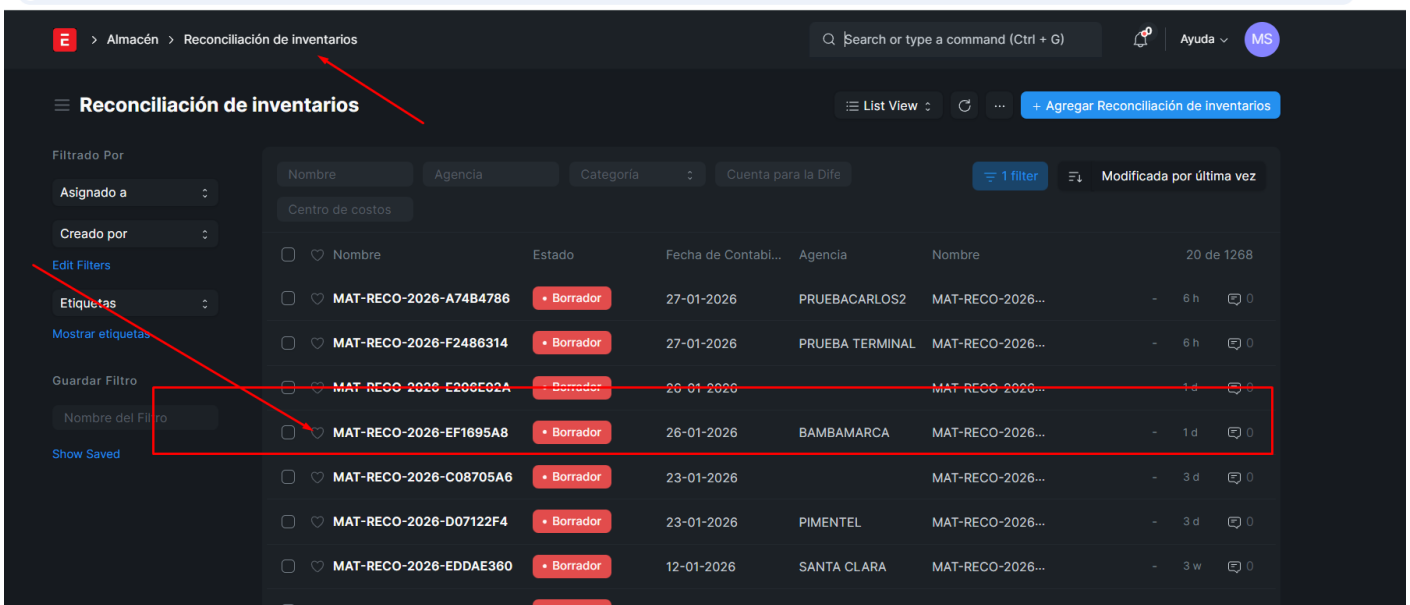

- Si el usuario intenta **crear nuevas series** desde una Reconciliación de Inventario, el sistema **no debe permitir la validación** del documento.

- para validar esta parte agregamos un numero de serie a un registro e intentamos validarlo

erp-git-prod.shalom.com.pe/app/stock-reconciliation/MAT-RECO-2026-F2486314

Almacén > Reconciliación de inventarios > MAT-RECO-2026-F2486314

Search or type a command (Ctrl + G) Ayuda MS

MAT-RECO-2026-F2486314 **Borrador** Obtener artículos del almacén Validar

Adjuntos  
Adjuntar Archivo +  
Compartido con +  
Etiquetas  
Añadir una Etiqueta ...

0 0 SEGUIR

Usted edited this Hace 6 horas  
Usted created this Hace 6 horas

Compañía \*  
Shalom Empresarial

Propósito \*  
Reconciliación de inventarios

Categoría Reconciliación  
Equipos

Fecha de Contabilización \*  
27-01-2026

Hora de Contabilización \*  
09:32:02

Agencia  
PRUEBA TERMINAL

Departamento  
Central de Monitoreo - SE

Observación

Productos

No.	Código del Producto	Nombre del artículo	Almacén	Cantidad	Tasa de...	
1	24120000-2 X 20 YDS: CINTAS-2 X ...	CINTAS-2 X 20 YDS	Tienda - PRUEBA TERMINAL - SE	1	S/. 131.00	Editar

Añadir Fila

Descargar Subir

Windows  
Ve a Configuración para activar Windows.

erp-git-prod.shalom.com.pe/app/stock-reconciliation/MAT-RECO-2026-F2486314

Almacén > Reconciliación de inventarios > MAT-RECO-2026-F2486314

Search or type a command (Ctrl + G) Ayuda MS

MAT-RECO-2026-F2486314 **No guardado** Obtener artículos del almacén Guardar

Editar línea #1

Insertar abajo Agregar Arriba Duplicar mover

Código del Producto \*  
24120000-2 X 20 YDS

Nombre del artículo  
CINTAS-2 X 20 YDS

Almacén \*  
Tienda - PRUEBA TERMINAL - SE

Cantidad  
2.0000

Tasa de valoración  
131.00

Importe  
S/. 262.00

Número de serie y de lote

Número de serie  
13913924  
141414241

Lote Nro.

O-2026-F2486314

Search or type a command (Ctrl + G) Ayuda MS

MAT-RECO-2026-F2486314 Obtener artículos del almacén Validar

Confirmar

¿Validar permanentemente MAT-RECO-2026-F2486314?

No si

Fecha de Contabilización \*

### 5.3 Al intentar validar nos muestra la alerta: **“No se puede generar nuevas series bajo una reconciliación de inventario.”**

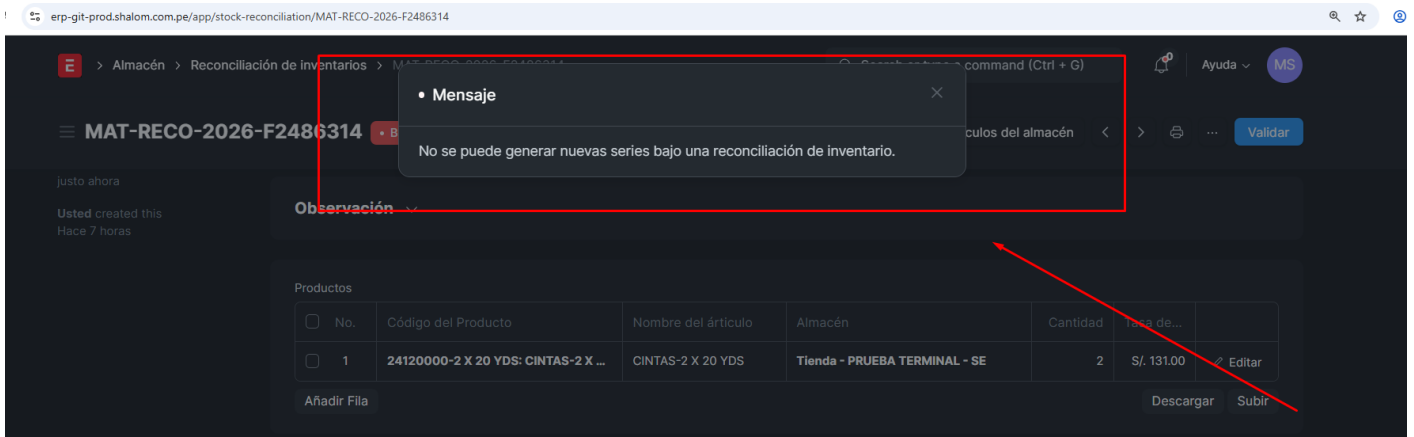

### 5.4 Esta restricción aplica tanto:

- Dentro del **documento individual**, como



- Desde la **vista de lista**, incluyendo **validaciones masivas**.

-intentamos una validación masiva seleccionando las casillas e intentamos validar, haciendo esto visualizaremos el mensaje **“No se puede generar nuevas series bajo una reconciliación de inventario.”**



## 6. Roles y Permisos – Reconciliación de Inventario

6.1 Definir qué acciones puede realizar cada rol dentro del módulo **Reconciliación de Inventario**, asegurando control de acceso, trazabilidad y protección de la información.

6.2 Roles involucrados: <https://erp-git-prod.shalom.com.pe/app/permission-manager/Stock%20Reconciliation>

Rol	Descripción
Almacén encargado	Usuario responsable de la gestión operativa del inventario y conciliaciones.
Supervisor	Usuario con permisos de revisión y aprobación.
Administrador	Usuario con control total sobre permisos y configuraciones.

### 6.3 Restricciones Claves

- El rol Almacén Encargado puede operar conciliaciones, pero no puede modificar permisos.
- Solo el Administrador puede establecer permisos de usuario.
- La validación de documentos puede estar sujeta a reglas adicionales (como la restricción de nuevas series).
- El permiso Eliminar puede restringirse en ambientes productivos.

### 6.4 Reglas de Seguridad

- Todas las acciones quedan registradas en auditoría.
- Las validaciones masivas respetan las restricciones por rol.
- No se pueden generar nuevas series bajo reconciliación de inventario, independientemente del rol.

The screenshot shows the 'Administrar permisos' interface for 'Reconciliación de inventario'. The interface includes a search bar, a user profile icon, and a navigation menu. The main content area displays a table of permissions for the role 'Almacén encargado'.

Tipo de Documento	Rol	Nivel	Permisos
Reconciliación de inventarios	Almacén encargado <input type="checkbox"/> Only If Creator	0	<input checked="" type="checkbox"/> Seleccionar <input checked="" type="checkbox"/> Crear <input checked="" type="checkbox"/> Cancelar <input checked="" type="checkbox"/> Correo Electrónico <input checked="" type="checkbox"/> Exportar <input checked="" type="checkbox"/> Leer <input checked="" type="checkbox"/> Eliminar <input checked="" type="checkbox"/> Actualizar <input checked="" type="checkbox"/> Reporte <input type="checkbox"/> Establecer Permisos De Usuario <input checked="" type="checkbox"/> Escribir <input checked="" type="checkbox"/> Validar <input checked="" type="checkbox"/> Impresión <input checked="" type="checkbox"/> Importar / Exportar <input type="checkbox"/> Compartir

## 7. Diagrama de Flujo

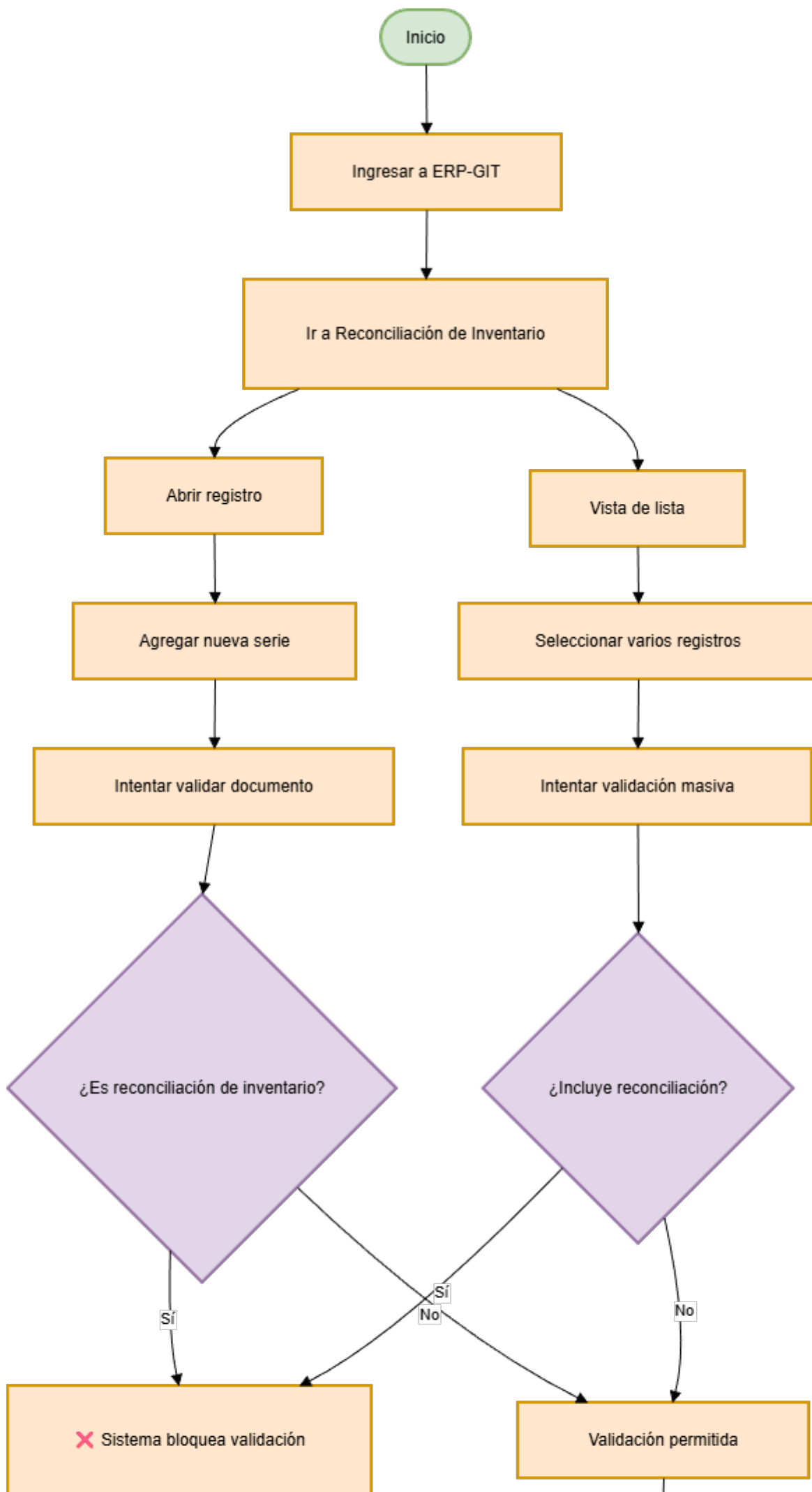

---

Revisión #5

Creado 2026-01-27 16:13:04 -05 por MARCO SISTEMAS

Actualizado 2026-01-27 16:57:27 -05 por MARCO SISTEMAS