

/api/self-management/reparto/ubigeo/provincias

Ejecuta operaciones de reparto a domicilio.

Detalles técnicos

- **Endpoint:** /api/self-management/reparto/ubigeo/provincias
- **Método:** `POST`

? Dominios

QA

```
https://qapagalo.shalom.pe/api/self-management/reparto/ubigeo/provincias
```

Producción

Etiqueta	URL
Principal	https://envia.shalom.pe/api/self-management/reparto/ubigeo/provincias
Región 2	https://envia.shalom.pe/api/self-management/reparto/ubigeo/provincias
Failover	https://envia.shalom.pe/api/self-management/reparto/ubigeo/provincias

? Headers

Clave	Valor	Requerido
<code>Content-Type</code>	application/x-www-form-urlencoded	Sí

Clave	Valor	Requerido
Authorization	Bearer <token>	Sí
Api-Key-App-Rastrea	N/A	No
Accept	/	Sí

? Request

```
{  
  "dep_id": "4"  
}
```

? Response

```
{  
  "success": true,  
  "message": "Lista de provincias",  
  "data": [  
    {  
      "id": 1,  
      "name": "AREQUIPA"  
    },  
    {  
      "id": 2,  
      "name": "CAMANA"  
    },  
    {  
      "id": 3,  
      "name": "CARAVELI"  
    },  
    {  
      "id": 4,  
      "name": "CASTILLA"  
    },  
    {  
      "id": 5,
```

```
        "name": "CAYLLOMA"
    },
    {
        "id": 6,
        "name": "CONDESUYOS"
    },
    {
        "id": 7,
        "name": "ISLAY"
    },
    {
        "id": 8,
        "name": "LA UNION"
    }
]
}
```

? Contexto funcional (Dónde se usa)

1. **Módulo Reparto a Domicilio** →
 - **Evento:**
 - **Uso:**

?? Pantallazos

- **Reparto a Domicilio:**

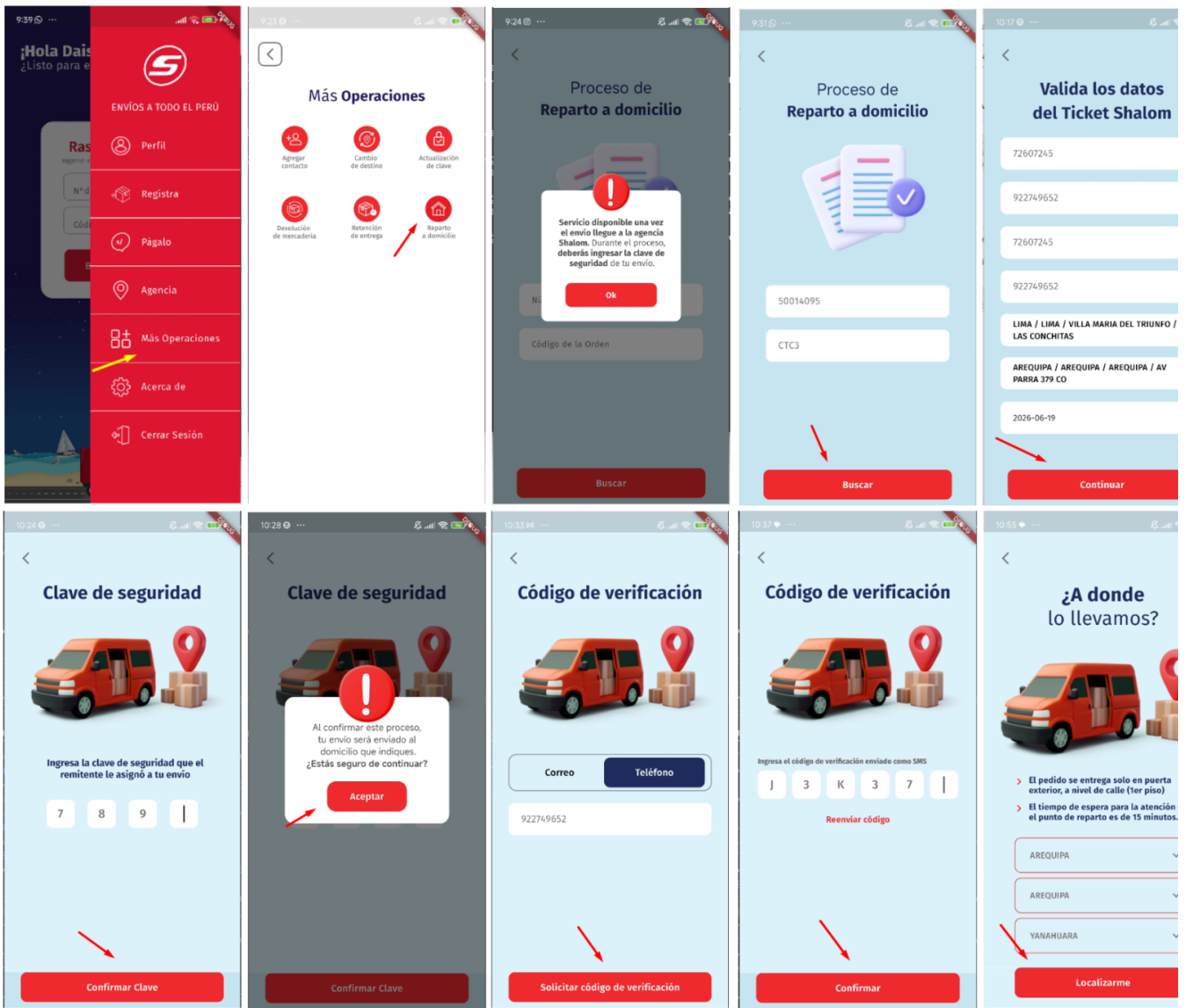

? Archivos Flutter relacionados

o -

?? Notas adicionales

- o Se ha deshabilitado el combo "Provincias".

Revisión #3

Creado 2026-06-06 11:33:11 -05 por Daisy

Actualizado 2026-06-19 11:35:37 -05 por Daisy