

/api/self-management/reparto/validate-security-key

Ejecuta operaciones de reparto a domicilio.

Detalles técnicos

- **Endpoint:** /api/self-management/reparto/validate-security-key
- **Método:** `POST`

? Dominios

QA

```
https://qapagalo.shalom.pe/api/self-management/reparto/validate-security-key
```

Producción

Etiqueta	URL
Principal	https://envia.shalom.pe/api/self-management/reparto/validate-security-key
Región 2	https://envia.shalom.pe/api/self-management/reparto/validate-security-key
Failover	https://envia.shalom.pe/api/self-management/reparto/validate-security-key

? Headers

Clave	Valor	Requerido
<code>Content-Type</code>	application/x-www-form-urlencoded	Sí

Clave	Valor	Requerido
Authorization	Bearer <token>	Sí
Api-Key-App-Rastrea	N/A	No
Accept	/	Sí

? Request

```
{  
  "guia_number": "50014095",  
  "security_key": "7896"  
}
```

? Response

```
{  
  "valor": true,  
  "msn": "Clave de seguridad correcta"  
}
```

? Contexto funcional (Dónde se usa)

1. **Módulo Reparto a Domicilio → Clave de seguridad**
 - **Evento:** Al presionar el boton "Confirmar Clave".
 - **Uso:** Valida la clave de seguridad.

?? Pantallazos

- **Reparto a Domicilio:**

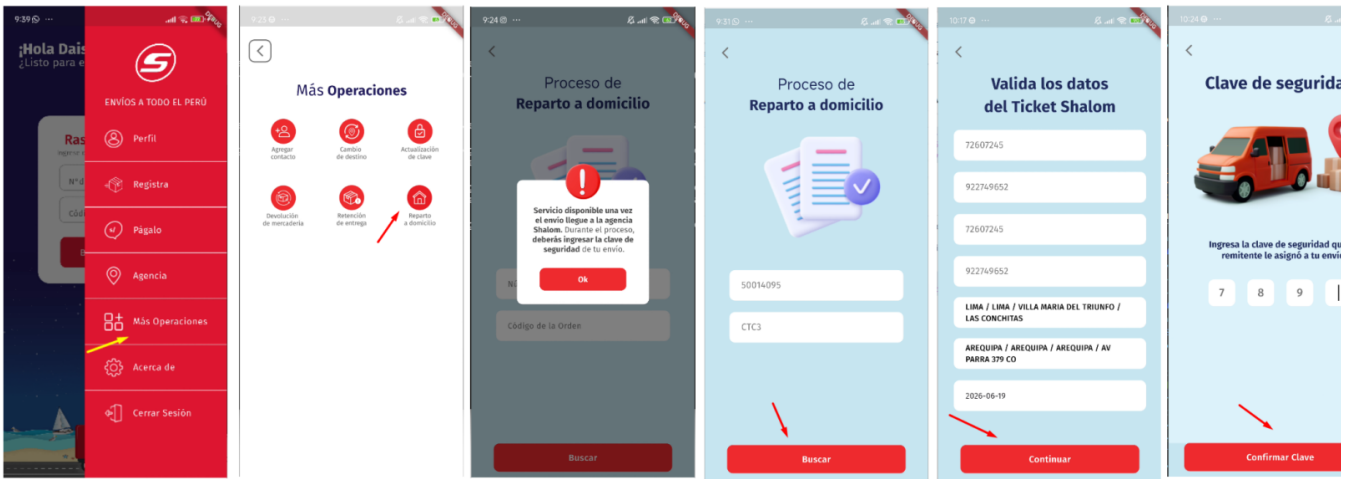

? Archivos Flutter relacionados

○ -

?? Notas adicionales

○

Revisión #2

Creado 2026-06-06 11:34:33 -05 por Daisy

Actualizado 2026-06-19 10:28:49 -05 por Daisy