

# CALIBRACION DE IMPRESORA QR

- [CALIBRACIÓN QR](#)

# CALIBRACIÓN QR

**PASO 1:** Entrar en Panel de Control, Opción Hardware y Sonido

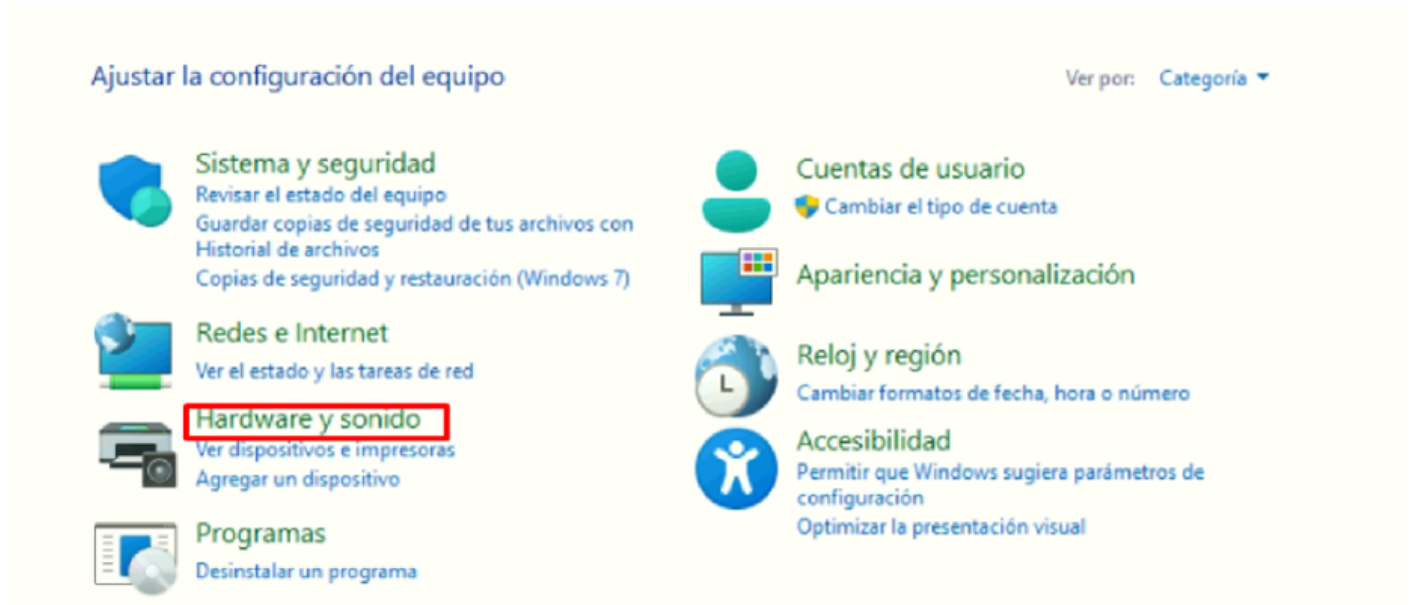

**PASO 2:** Click derecho en Dispositivos e Impresoras



**PASO 3:** Opción "Abrir"

## Hardware y sonido

Panel de control > Hardware y sonido >

Ventana principal del Panel de control

Sistema y seguridad

Redes e Internet

• **Hardware y sonido**

Programas

Cuentas de usuario

Apariencia y personalización

Reloj y región

Accesibilidad



Abrir

Abrir en ventana nueva

Anclar al Acceso rápido

Anclar a Inicio

Crear acceso directo



**Sonido**

Ajustar volumen del sistema

Cambiar sonidos del sistema

Administrar dispositivos de audio



**Opciones de energía**

Cambiar la configuración para ahorrar energía

Cambiar las acciones de los botones de inicio/apagado

Cambiar la frecuencia con la que el equipo entra en estado de suspensión

Elegir un plan de energía

Editar plan de energía

## PASO 4: Reconocer la impresora y click derecho.

### Dispositivos e impresoras

Panel de control > Hardware y sonido > Dispositivos e impresoras

Agregar un dispositivo

Agregar una impresora

#### Dispositivos



ATC02



Generic Monitor  
(LG FHD)



USB Keyboard



USB Keyboard



USB Optical  
Mouse

#### Impresoras



AnyDesk Printer



Microsoft Print  
to PDF



POS-80



ZDesigner  
ZD230-203dpi  
ZPL

#### No especificado



Printer POS-80

## PASO 5: Opción "Preferencias de Impresión"

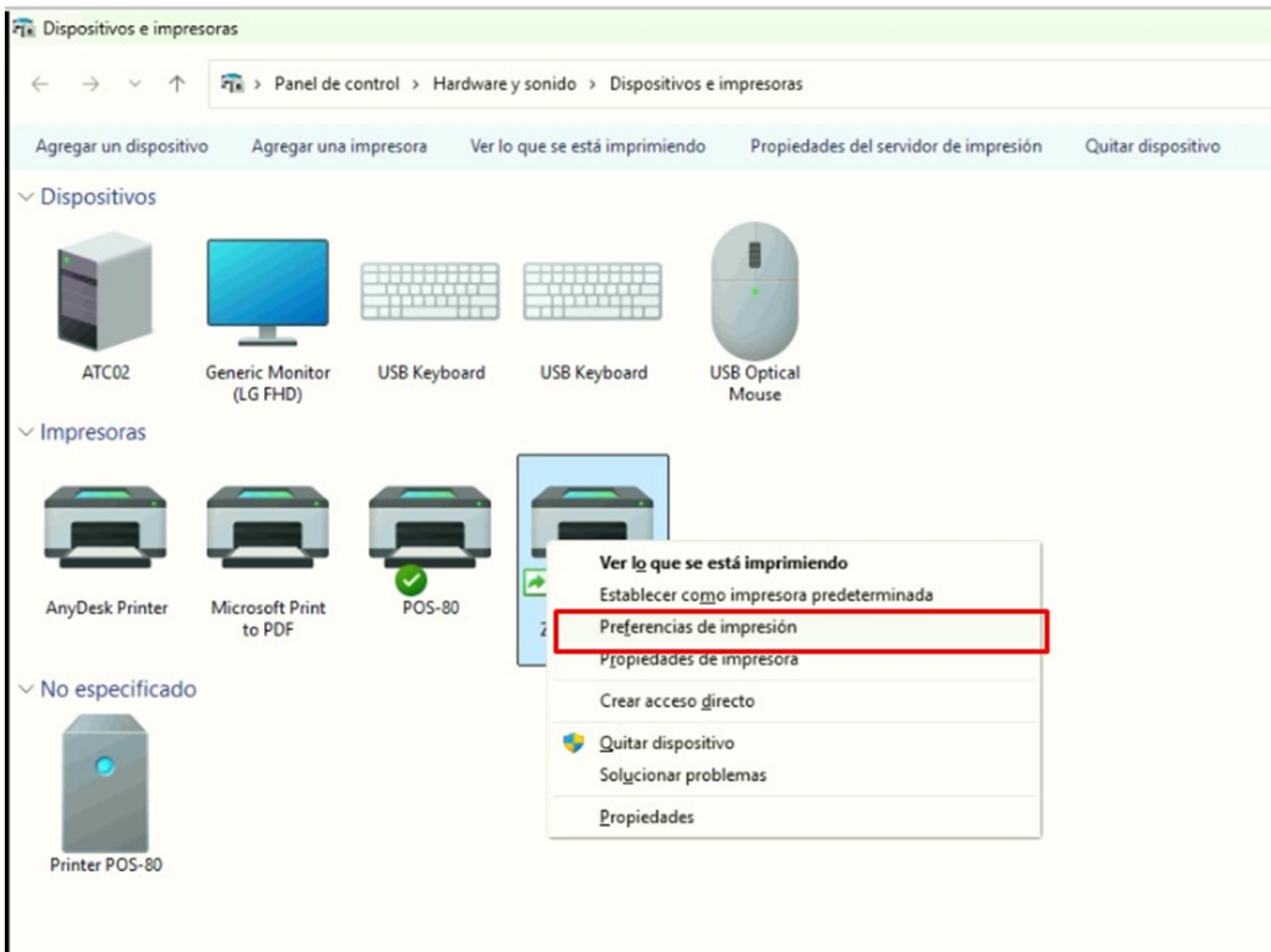

**PASO 6:** Calibrar de acuerdo a las opciones

**OPCIÓN 1:** En la sección "Configuración Avanzada", seleccionar Calibrar, Aplicar y Aceptar

Usar ajustes de impresora

Modo de operación

Desglosar       Aplicador  
 Rebobinar       Corriente  
 Exfoliar       RFID  
 Desprender sin protección       Cortador  
 Corte sin protección      Cantidad de 0  
 Corte demorado sin protección       Avanzado \*\*  
 Imagen de espejo       Inverso

Tipo de medio

Transferencia térmica       Térmico directo

Modo de seguimiento

Continuo       Sensor de marca  
 Detección web

Ajuste

Superior 0.00 cm  
Desglosar 0.00 cm  
Posición izquierda 0.00 cm

\*\* Sólo es válido para utilizar con el Programa de Etiquetado

Aplicador      Otro      **Calibrar**

Aceptar      Cancelar      Aplicar      Ayuda

Usar ajustes de impresora

Modo de operación

Desglosar       Aplicador  
 Rebobinar       Corriente  
 Exfoliar       RFID  
 Desprender sin protección       Cortador  
 Corte sin protección      Cantidad de 0  
 Corte demorado sin protección       Avanzado \*\*  
 Imagen de espejo       Inverso

Tipo de medio

Transferencia térmica       Térmico directo

Modo de seguimiento

Continuo       Sensor de marca  
 Detección web

Ajuste

Superior 0.00 cm  
Desglosar 0.00 cm  
Posición izquierda 0.00 cm

\*\* Sólo es válido para utilizar con el Programa de Etiquetado

Aplicador      Otro      Calibrar

**Aceptar**      Cancelar      **Aplicar**      Ayuda

**OPCIÓN 2:** En la sección Mantenimiento, Calibrar, Aplicar y Aceptar

Preferencias de impresión de ZDesigner ZD230-203dpi ZPL (Copiar 1)

Ajustes de impresora

- Config. de página
- Imprimir opciones
- Modo de operación
- Opciones de gráfico
- Comandos personalizados
- Mantenimiento**
- Unidades
- Ayuda y Acerca

Restablecer

**Restablecer los ajustes predeterminados**  
Restablecer todos los ajustes del controlador a los valores predeterminados. **Restablecer**

**Utilizar todos los ajustes de la impresora**  
Configure el controlador para utilizar todas las configuraciones almacenadas en la impresora (el controlador no sobrescribe ninguna configuración existente en la impresora). **Establecer**

Calibrar

**Calibrar medios**  
Ajuste automáticamente los sensores de cinta y papel a las dimensiones de la etiqueta. **Calibrar**

**Sincronizar reloj en tiempo real (RTC)**  
Configure el reloj de la impresora con el reloj del equipo. **Sincronización**

**Página de prueba**

**ZEBRA**  
[Descargue su copia gratuita de ZebraDesigner Essentials](#)

Activar Windows  
Ve a Configuración para activar Windows.

Aceptar      Cancelar      Aplicar      Ayuda

**PASO 7:** Realizar impresión de un QR y confirmar si se imprime correctamente. Si hay QR en blancos debajo de la impresión es por la calibración. Si hay QR arribas de la impresión, calibrar de nuevo.

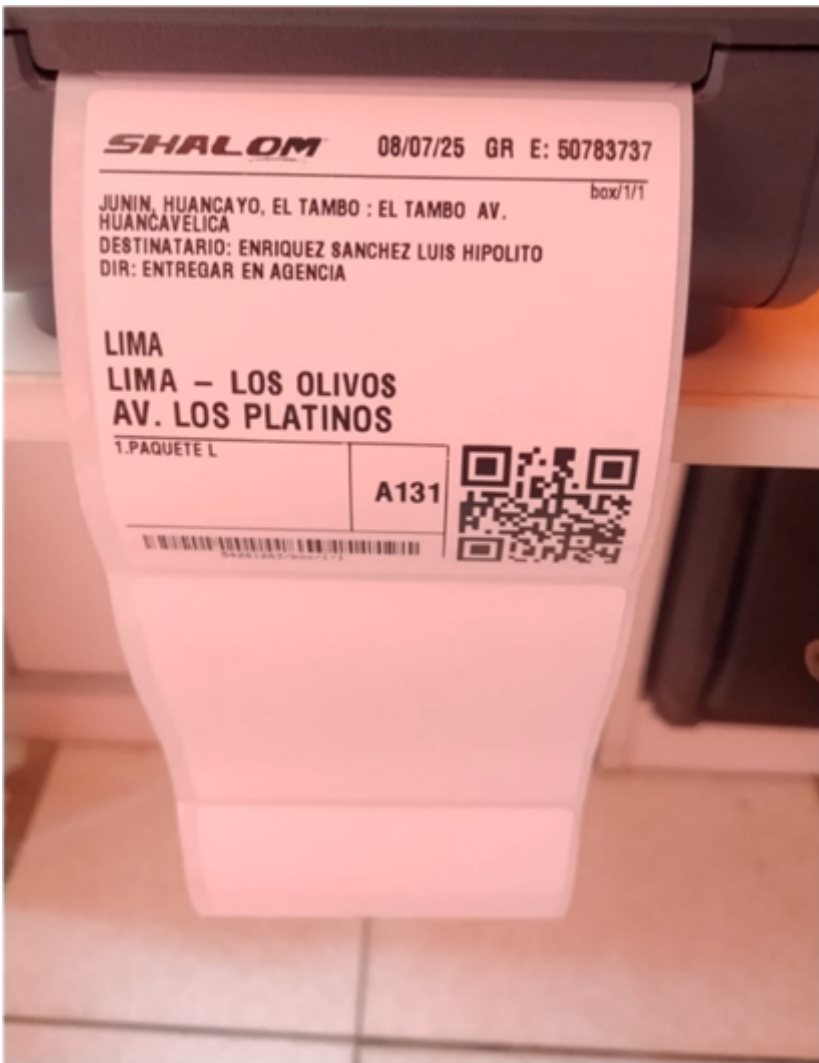

**PASO 8:** En caso después de calibrar varias veces, sigue saliendo qr en blancos arriba de la impresión, verificar si hay copias de la impresora en Panel de Control e iniciar proceso correspondiente.