

CONFIGURACIÓN DE BROWSER

1. Objetivo

Proporcionar pasos detallados para solucionar el inconveniente del browser de las impresoras Zebra.

2. Requisitos

El equipo debe contar con el programa Zebra Browser Print.

3. Detalle de inconveniente

El apartado en donde aparece la lista de impresoras aparece en blanco (ver imagen)



4. Pasos para la configuración

Paso 1. Buscar el programa Zebra Browser Print en la barra de búsqueda o botón de Windows.

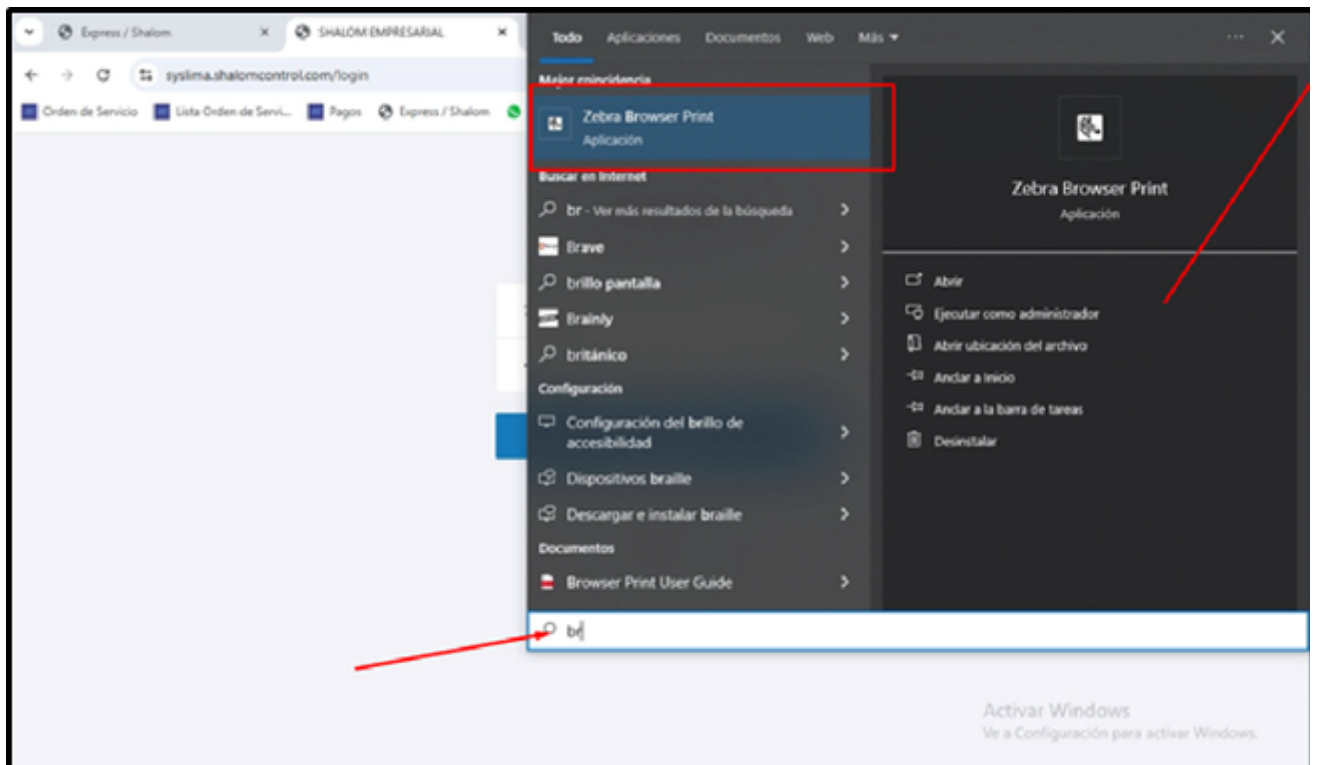

Paso 2. Buscar el símbolo del Zebra Browser Print en los iconos cercanos al reloj o desplegar la flechita haciendo clic. Una vez encontrado el símbolo darle clic derecho y seleccionar la opción "Settings".

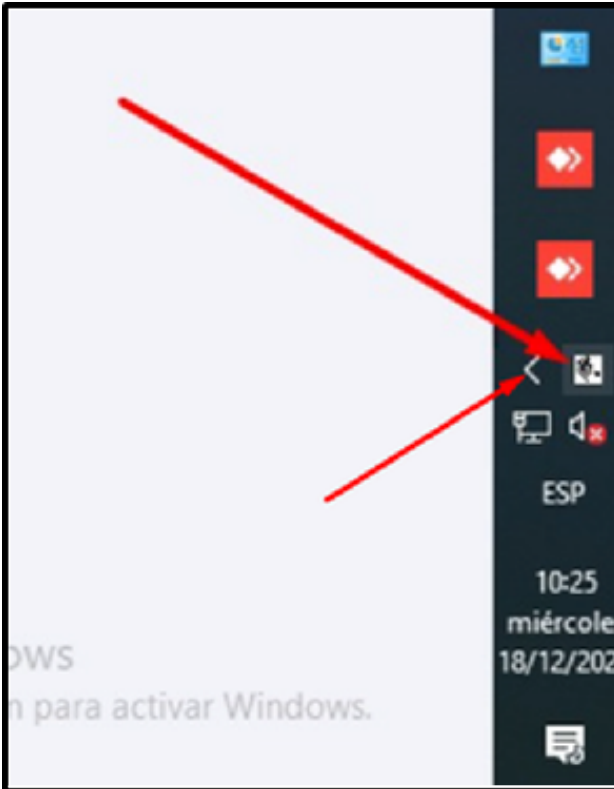

Paso 3. Identificar que la impresora indicada sea la correcta y cerrar la ventana Browser Print Settings.

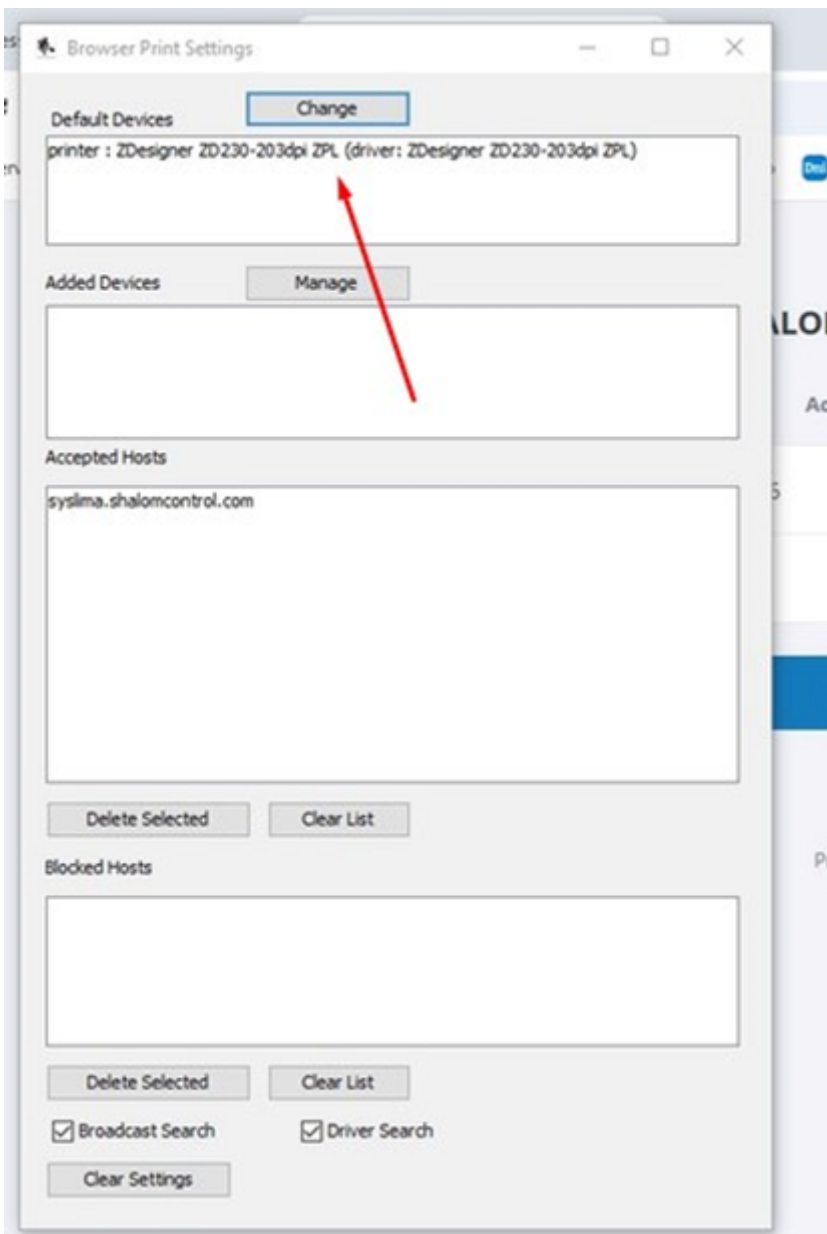

Paso 4. Dirigirse a la página de impresión y recargarla presionando las teclas Ctrl + F5. Una vez recargada la página, seleccionar la impresora correcta, tener en cuenta que debe ser la misma que seleccionó en la ventana Browser Print Settings.

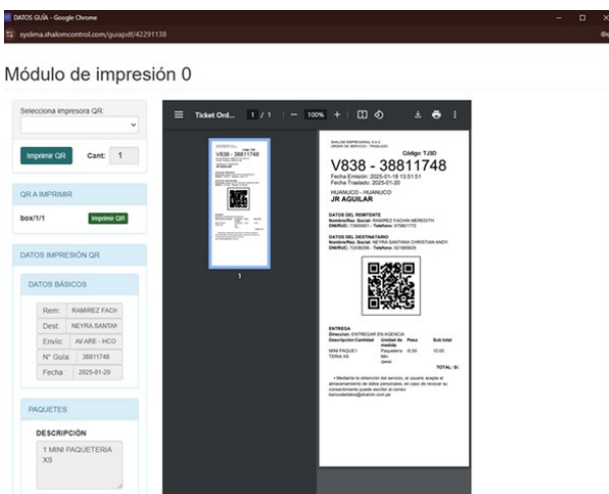

Módulo de impresión 0

Selección de impresora QR:

- ZDesigner ZD230-203dpi ZPL
- ZDesigner ZD230-203dpi ZPL (Copiar 1)
- ZDesigner ZD230-203dpi ZPL

QR A IMPRIMIR

box/1/1

DATOS IMPRESIÓN QR

DATOS BÁSICOS

Rem:	RAMIREZ FACH
Dest:	NEYRA SANTA*
Envío:	AV ARE - HCO
Nº Guía:	38811748
Fecha:	2025-01-20

PAQUETES

DESCRIPCIÓN

1 MINI PAQUETERIA XS

Ticket Ord... 1 / 1 - 100% +

V838 - 38811748

Código T.200
V838 - 38811748

Fecha Emisión: 2025-01-18 13:31:51
Fecha Traslado: 2025-01-20
ORIGEN: NEYRA SANTA
DESTINO: HUANUCO - HUANUCO
JR AGUILAR

DATOS DEL REMITENTE
Nombre/Dir: Ramir RAMIREZ FACHA MENDOZA
DIRECC: 73300001 Teléfono: 075851772

DATOS DEL DESTINATARIO
Nombre/Dir: Ramir NEYRA SANTA CHRISTIAN ANDY
DIRECC: 72430020 Teléfono: 021959903

ENTREGA

Descripción	CANTIDAD	EN AGENCIA	Unidad de medida	Peso	Sub total
MINI PAQUET	1	Paquetaria	XS	0.30	10.00
TOTAL:					

* Mediante la obtención del servicio, el usuario acepta el almacenamiento de datos generados, así como de recibir su correspondiente gestión acorde al correo helendominguez@shalom.com.pe

Revisión #3

Creado 2026-01-14 09:12:04 -05 por Soporte

Actualizado 2026-01-14 10:21:08 -05 por Soporte