

INSTALACIÓN DE DRIVERS XP-80C

PASO 1: Reconocer la impresora para la instalación de drivers. Ir a Panel de control y seleccionar Hardware y Sonido

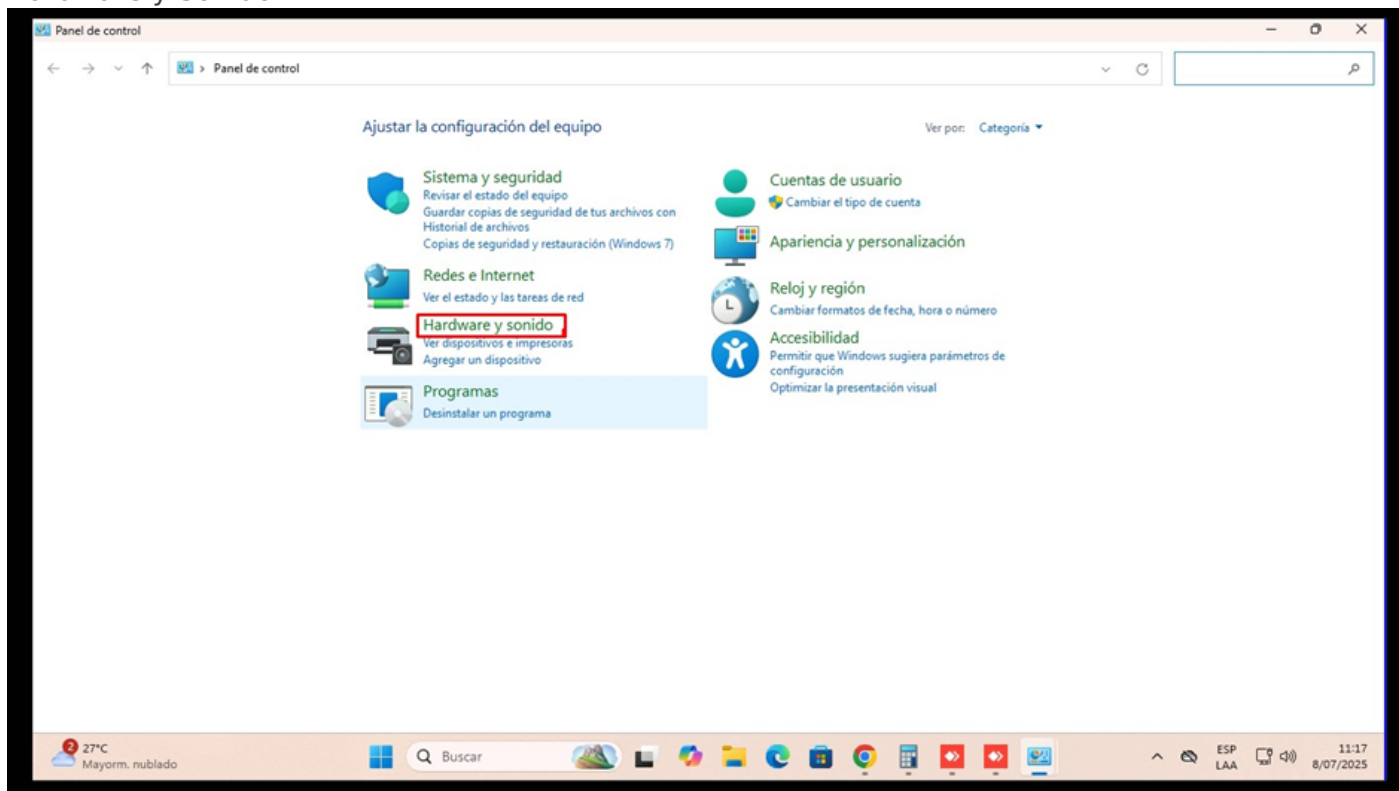

PASO 2: Click derecho en Dispositivos e Impresoras

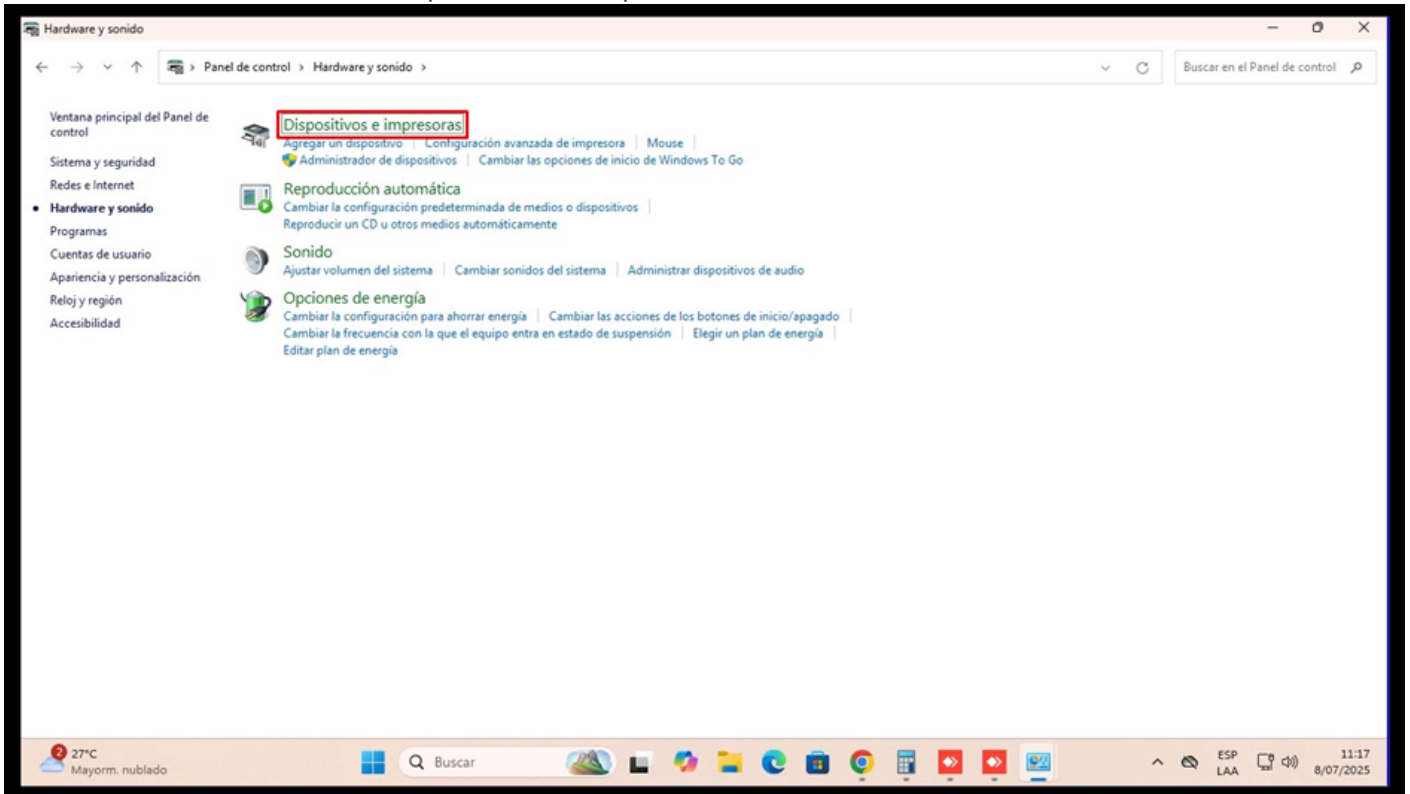

PASO 3: Seleccionar opción "Abrir"

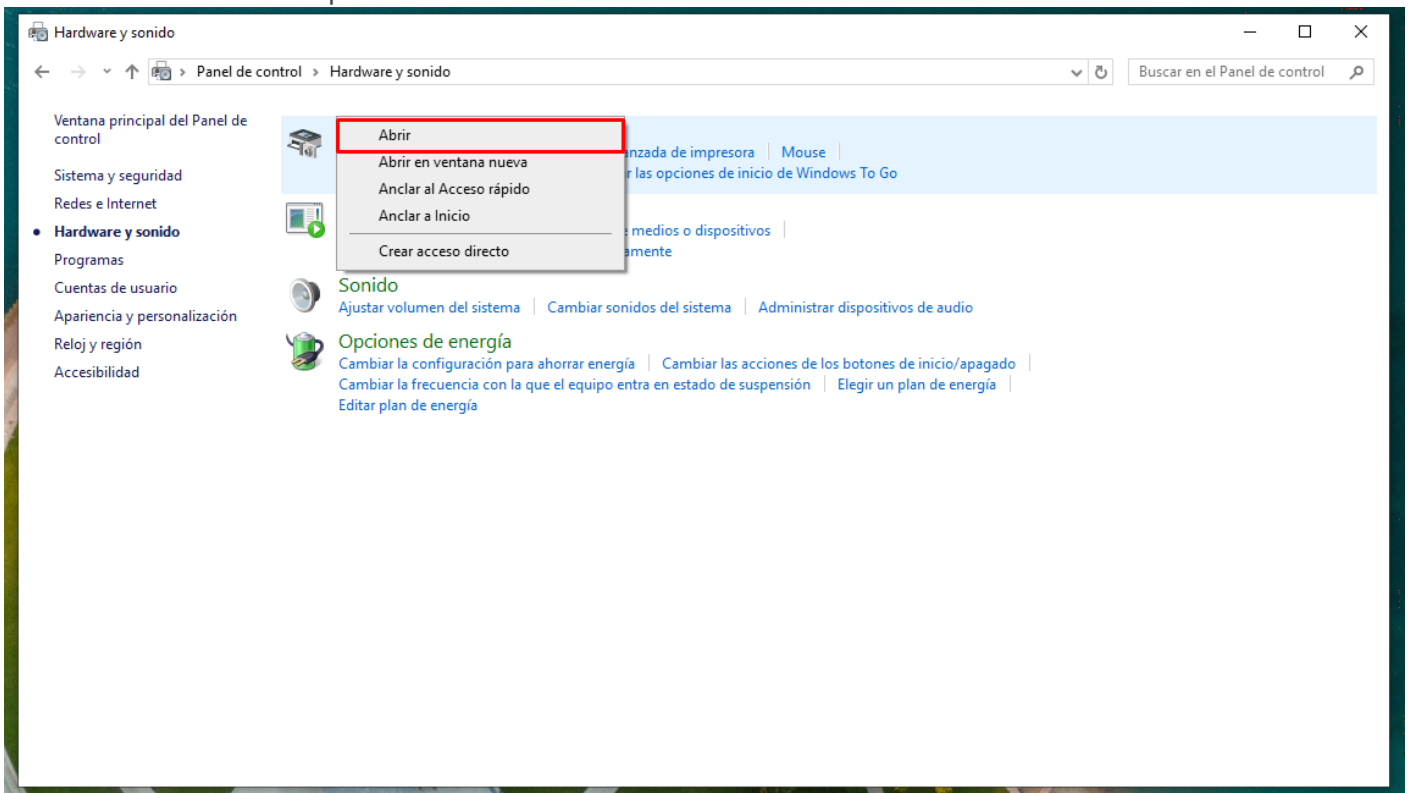

PASO 4: Reconocer la impresora

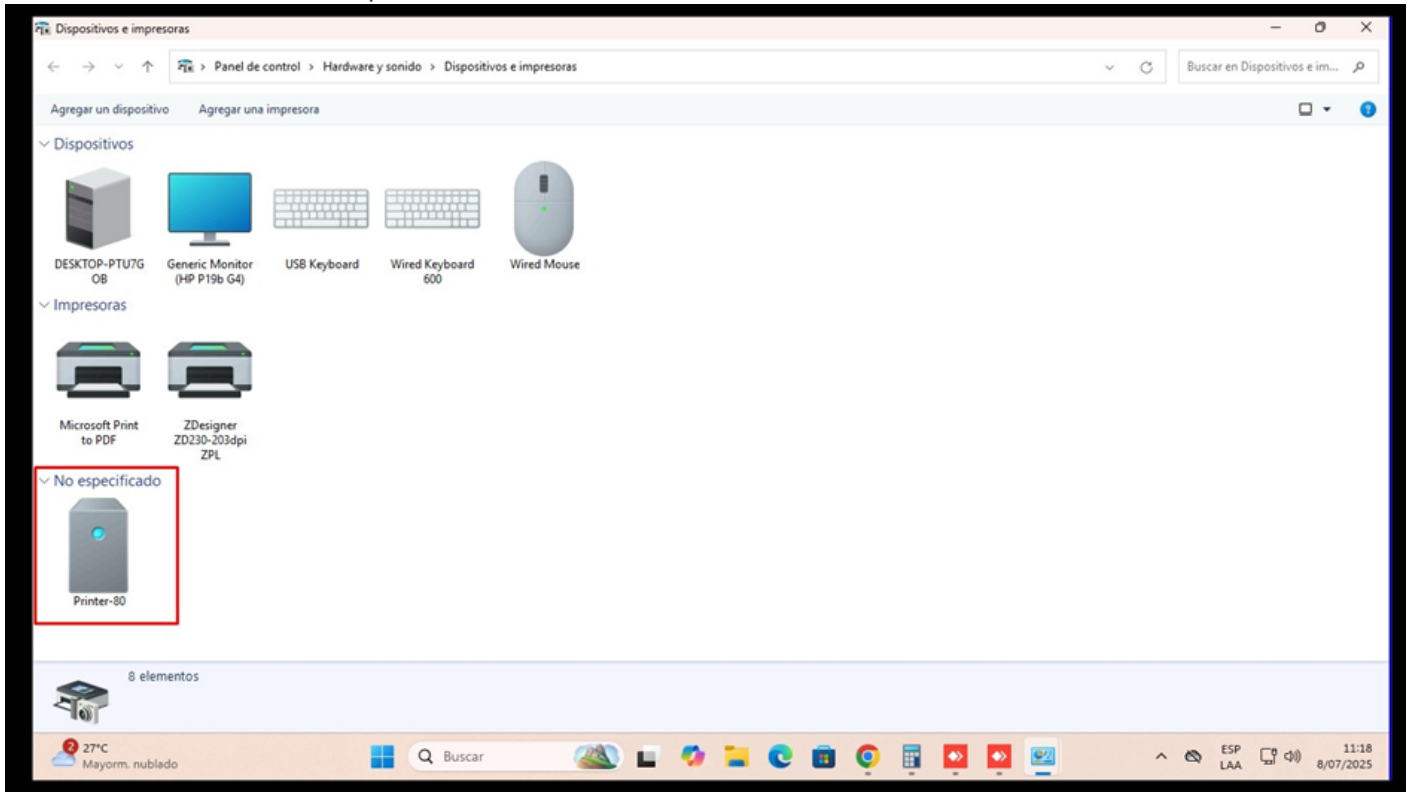

PASO 5: Copiar el driver correspondiente. **NOTA:** En caso veas que demore mucho, copiar el link en su navegador y descargarlo. "<https://drive.google.com/drive/folders/10sEjqrwso7wCcMI3sIb07IILsmbzi1Mo>"

PASO 6: Confirmar la conexión de la impresora con la siguiente opción:

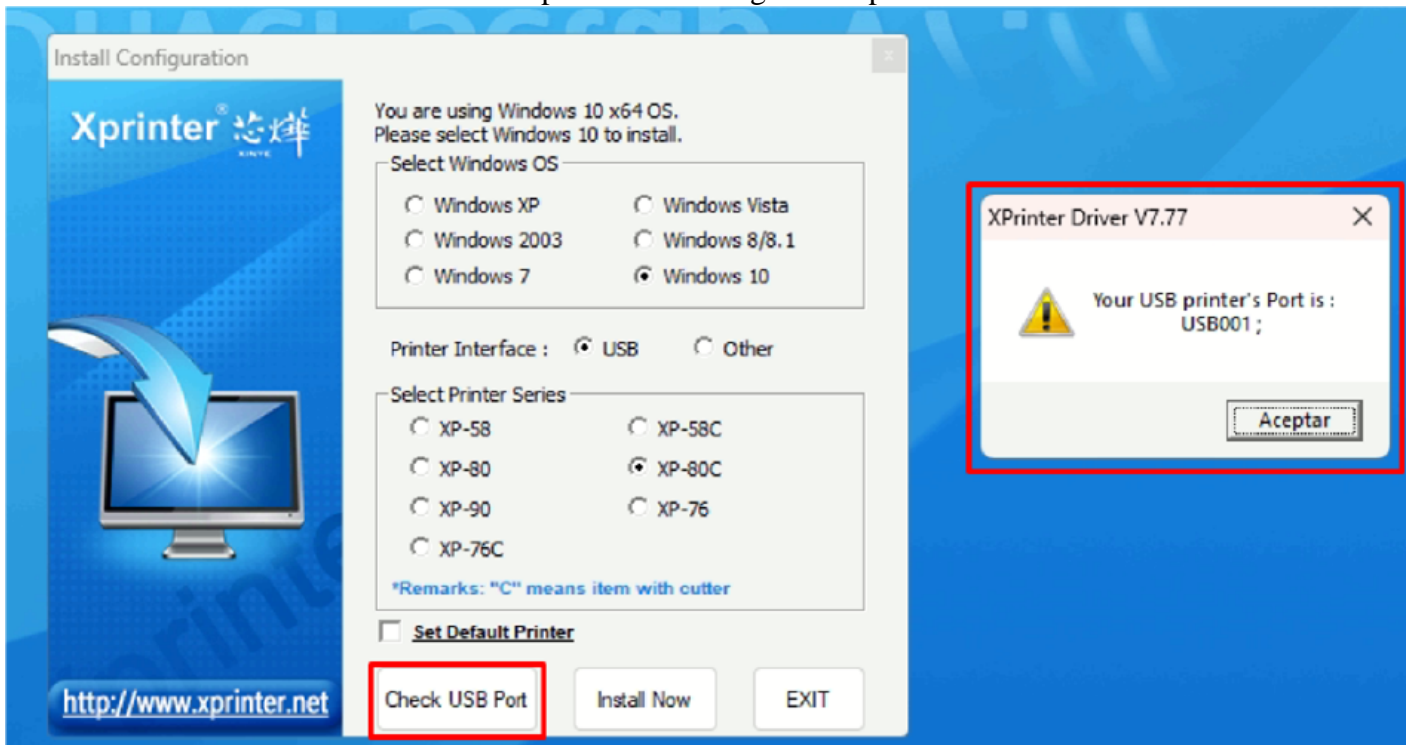

PASO 7: Ejecutar el driver e instalar. Llegando a esta sección, configurar:

Install Configuration

Xprinter 芯燁 KINYE

You are using Windows 10 x64 OS.
Please select Windows 10 to install.

Select Windows OS

Windows XP Windows Vista
 Windows 2003 Windows 8/8.1
 Windows 7 Windows 10

Printer Interface : USB Other

Select Printer Series

XP-58 XP-58C
 XP-80 XP-80C
 XP-90 XP-76
 XP-76C

*Remarks: "C" means item with cutter

Set Default Printer

<http://www.xprinter.net>

Check USB Port Install Now EXIT

PASO 8: La impresora es reconocida

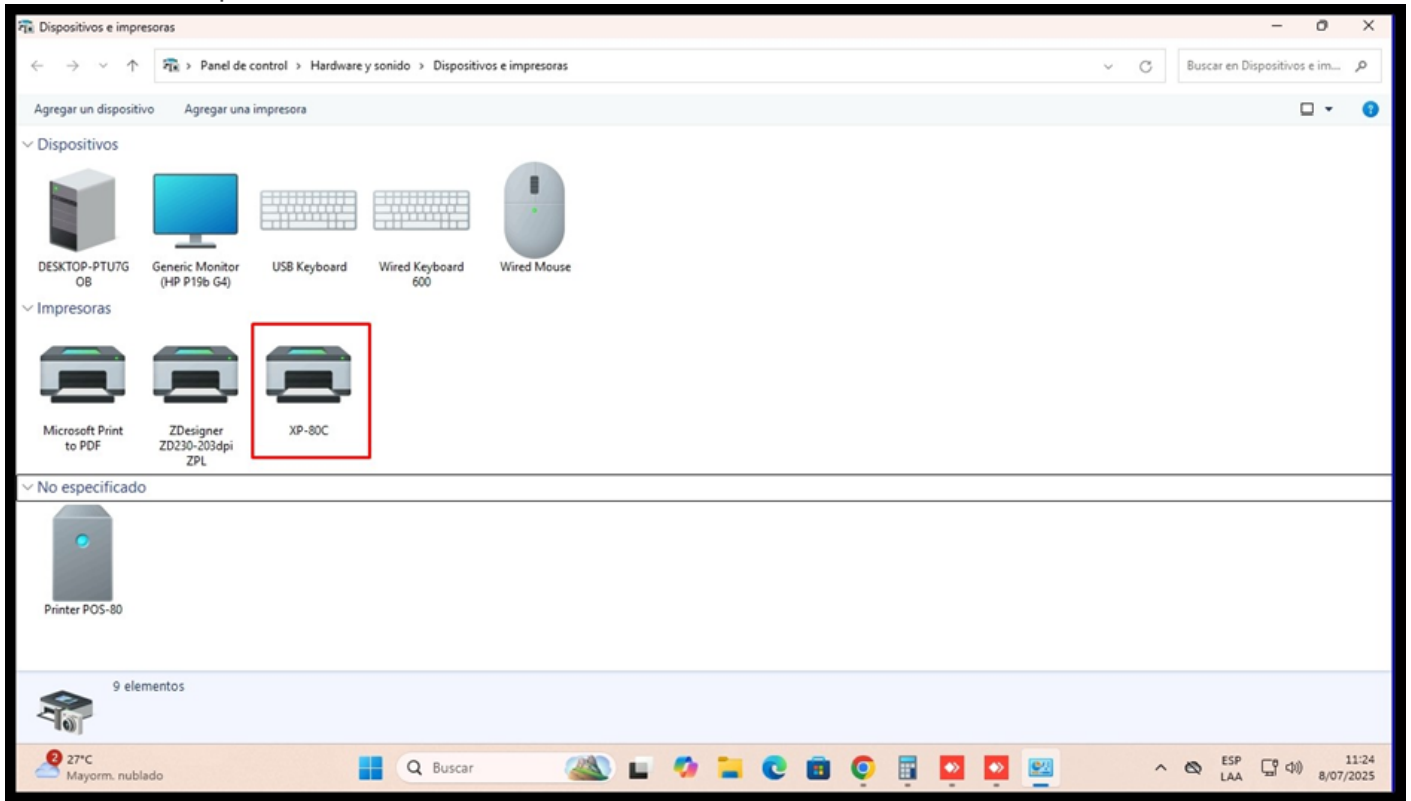

PASO 9: Para configurar la impresora en el empresarial, seleccionamos la opción:



PASO 10: Opción "Ver más"

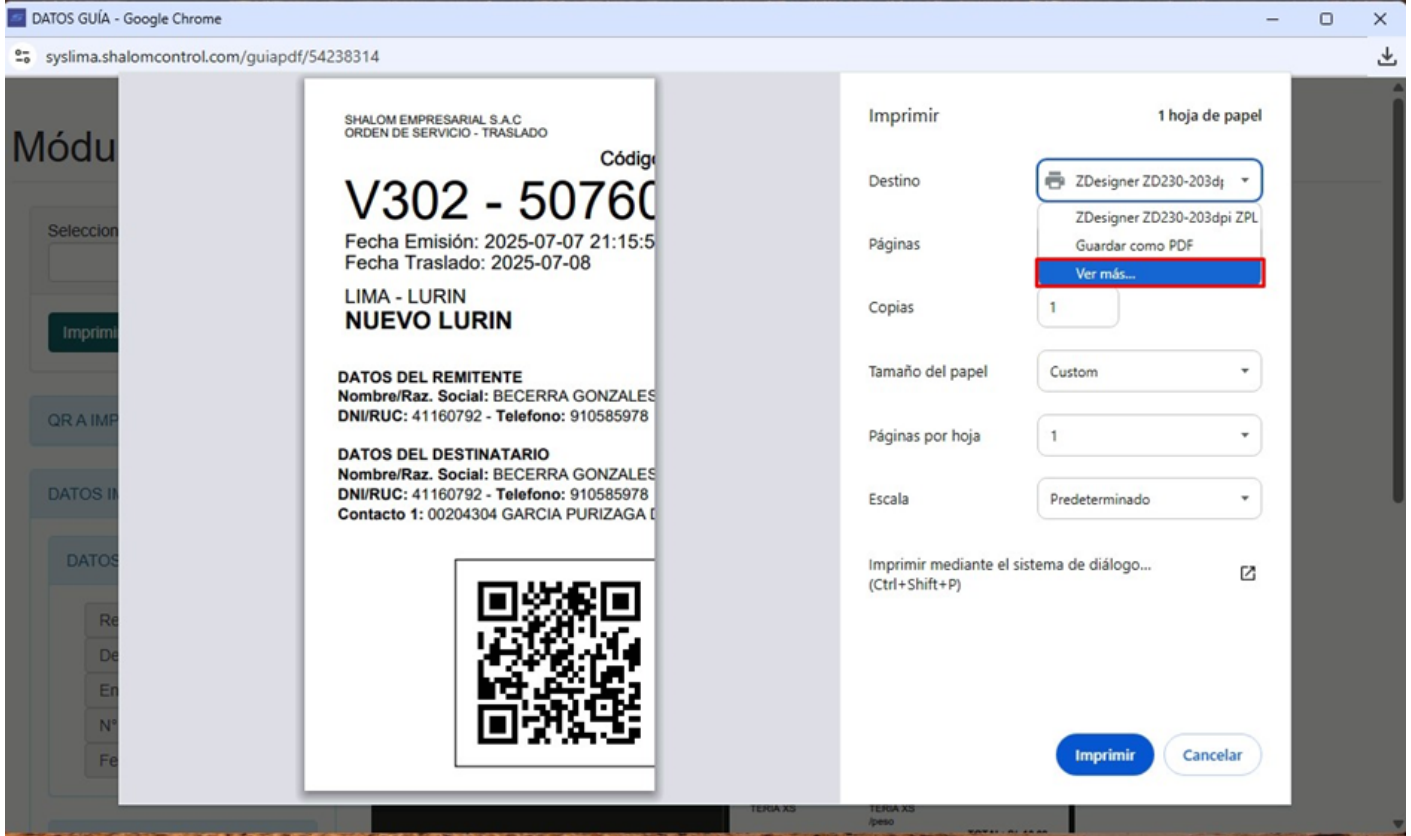

PASO 11: Seleccionar la impresora

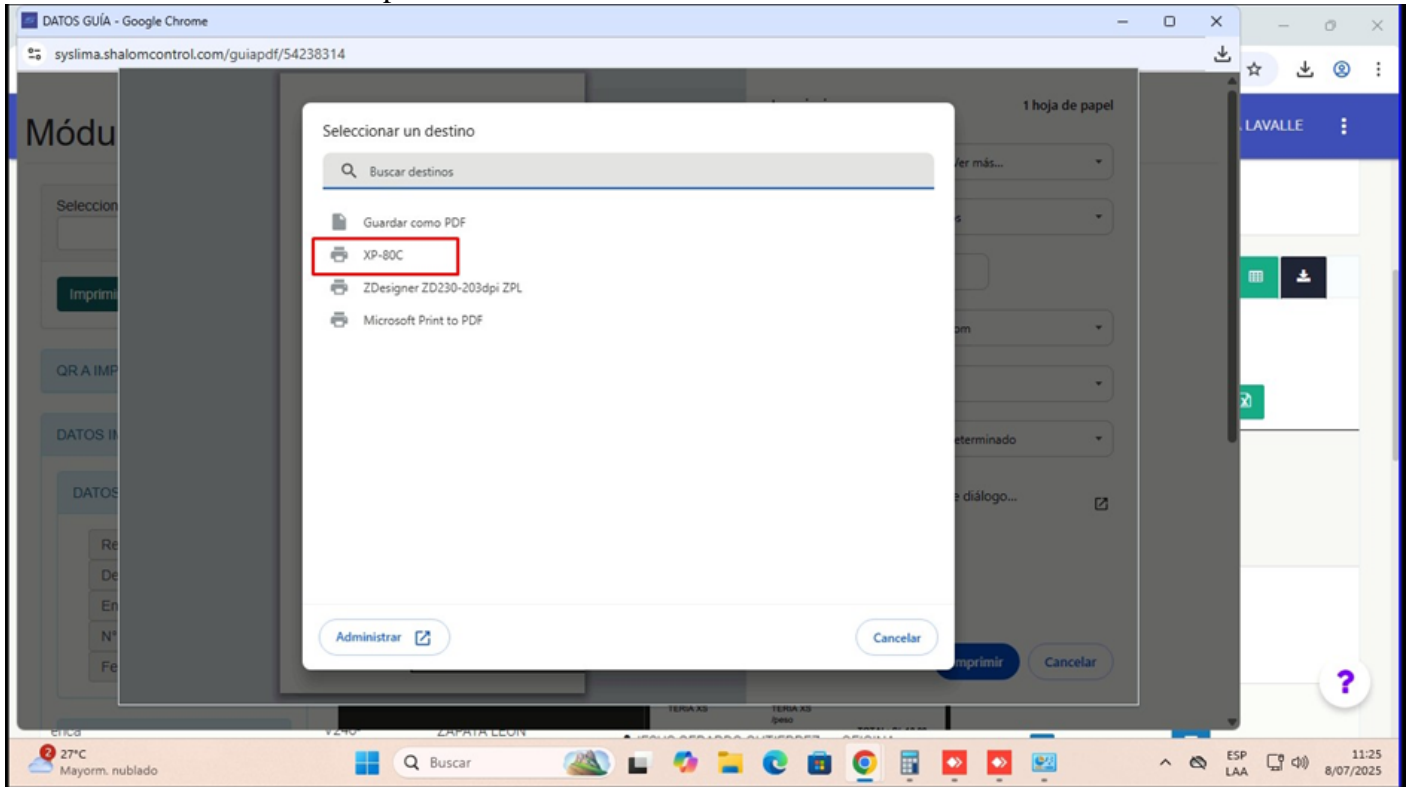

PASO 12: Establecer las configuraciones

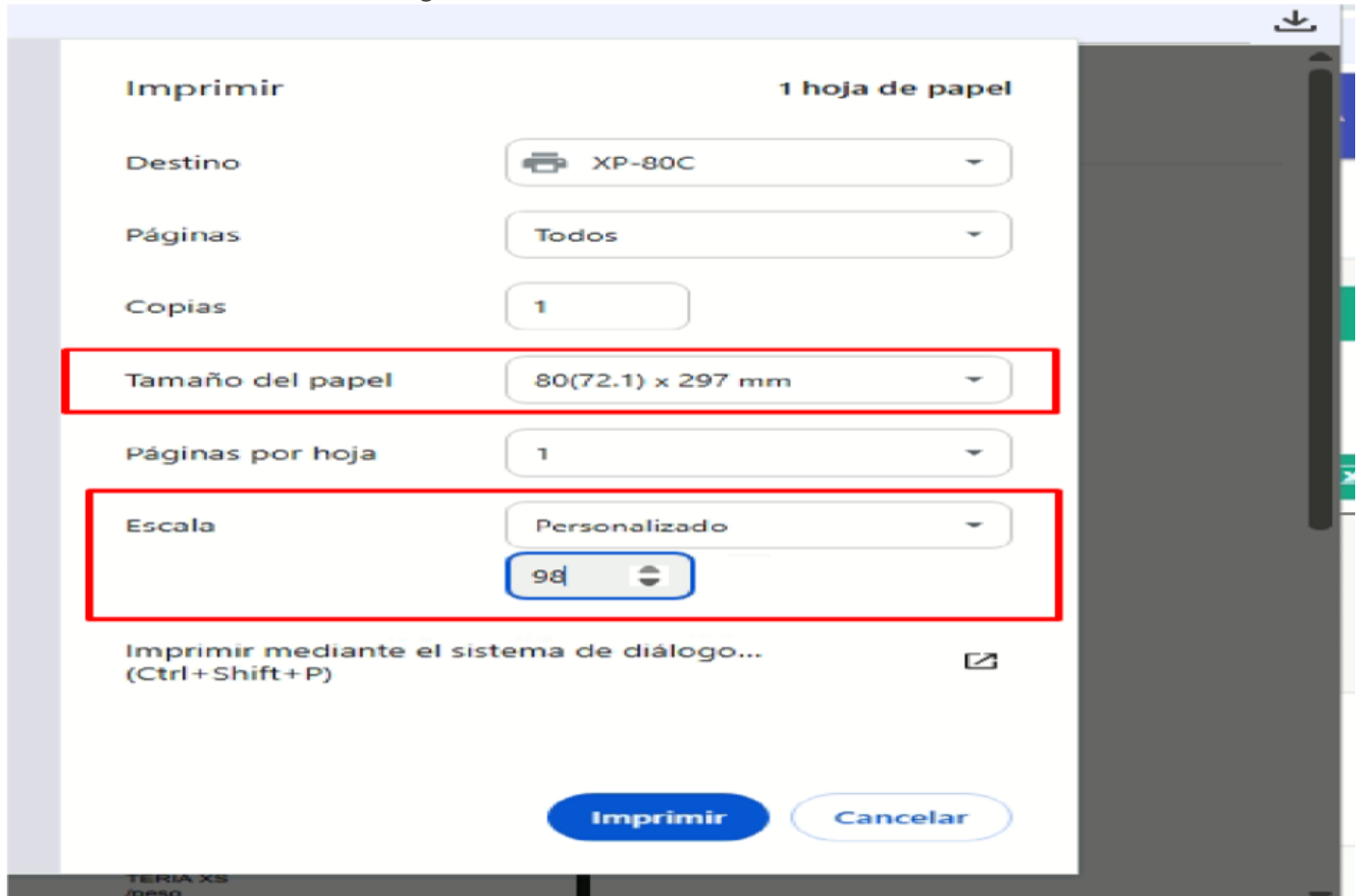

PASO 13: Imprimir y confirmar con el usuario

VIDEO GUÍA DE INSTALACIÓN

TICKETERA POS-80

Revisión #8

Creado 2026-01-15 08:53:07 -05 por Soporte

Actualizado 2026-02-03 14:07:32 -05 por Soporte